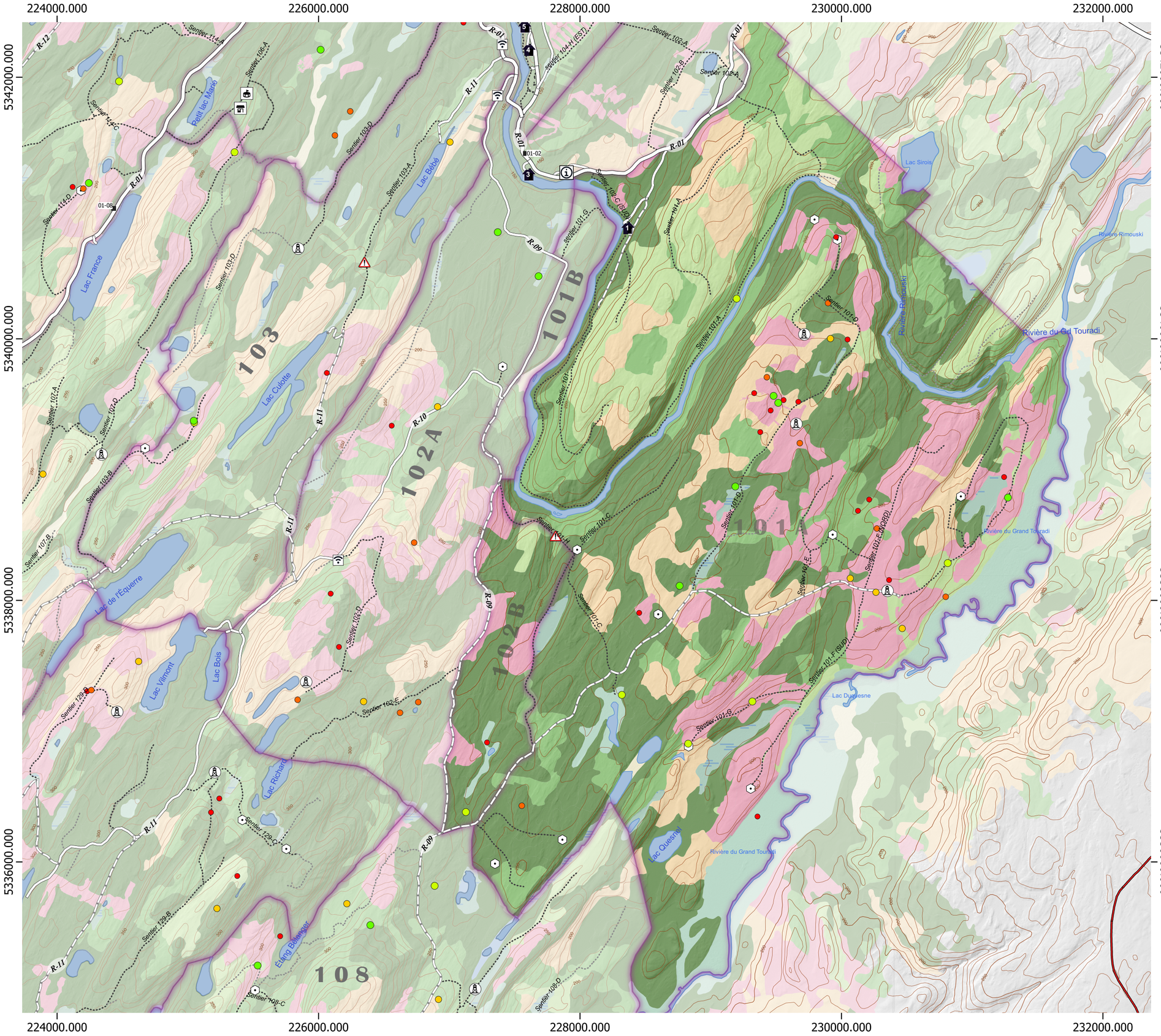

Réserve faunique de DUCHÉNIER

Chasse à l'orignal 2025

Zones de chasse 101A et 101B

Postes d'accueil et de services

- Accueil des Baies
- Poste d'accueil

Hébergements

- Camping rustique
- Camping V-R
- Prêts-à-camper
- Yourtes
- Chalet de villégiature

Chemins

- Principal
- Secondaire
- Tertiaire
- Borne Km
- Réception cellulaire

Sentier

- Sentier
- Sentier refermé
- Entrave

Aménagements

- Mirador
- Saline

- Limites de zones de chasse

Hydrologie

- Cours d'eau
- Plean d'eau

Courbe de niveau

- Courbe de niveau intermédiaire
- Courbe de niveau maîtresse

Écoforestière

- Non boisé
- Tourbière
- Aulnaie
- Coupes récentes (10 ans et -)
- Regénération (10-30 ans)
- Feuillu (30 ans et plus)
- Mixte (30 ans et plus)
- Résineux (30 ans et plus)

Récolte

- 2020
- 2021
- 2022
- 2023
- 2024

1:25 000

0 500 1 000 m

Source

Surface de référence géodésique: GRS80;
Système de référence géodésique: NAD83;
Projection: Mercator Transverse Modifiée;
SCoPQ fuseau 6; Source: Fichiers numériques de Terfa et du MRNF;
Réalisation: Charles Tremblay, B. Sc. Biol.;
Version 1.0; © 2025, TERFA

Avertissements

Malgré l'utilisation d'une technologie de pointe pour l'acquisition des données, il se peut que des erreurs ou inexactitudes soient présentes. Terfa se dégage de toute responsabilité découlant d'éventuelles erreurs ou omissions issues de cette carte.

Les aménagements pour la chasse à l'orignal étant en constante évolution, des changements pourraient survenir, et ce, sans préavis.

Le réseau de chemins forestiers évolue également de sorte que l'état des chemins et sentiers peut varier.

Restons prudents lors de nos déplacements en forêt!

Carte compatible avec l'application Avenza Maps

Terfa, c'est une nouvelle organisation qui assure la cohésion entre la Réserve faunique Duchénier et le Canyon des Portes de l'Enfer afin d'offrir une gamme de services complète pour tous les amoureux de la nature et du plein air.

Terfa / Réserve faunique Duchénier
1500 ch. Duchénier, St-Narcisse-de-Rimouski, Qc, G0K 1S0
(418) 735-5222 | inforerve@terfa.ca | www.terfa.ca